

# ՄԻԱՄՆԱԿԱՆ ՔՆՆՈՒԹՅՈՒՆ

2026

ՀՈՒՆԻՍ

## ԱՇԽԱՐՀԱԳՐՈՒԹՅՈՒՆ

ԹԵՍՏ 2

Խմբի համարը

Նստարանի համարը

Հարգելի դիմորդ

Խորհուրդ ենք տալիս առաջադրանքները կատարել ըստ հերթականության: Ուշադիր կարդացե՛ք յուրաքանչյուր առաջադրանք և պատասխանների առաջարկվող տարբերակները: Եթե Ձեզ չի հաջողվում որևէ առաջադրանքի անմիջապես պատասխանել, ժամանակը խնայելու նպատակով կարող եք այն բաց թողնել և դրան անդրադառնալ ավելի ուշ:

Ձեր առջև դրված թեստ-գրքույկի էջերի դատարկ մասերը ազատորեն կարող եք օգտագործել սևագրության համար: **Թեստ-գրքույկը չի ստուգվում: Ստուգվում է միայն պատասխանների ձևաթուղթը:**

Առաջադրանքները կատարելուց հետո չմոռանաք պատասխանները ուշադիր և խնամքով նշել պատասխանների ձևաթղթում: Պատասխանների ձևաթղթի ճիշտ լրացումից է կախված Ձեր քննական միավորը:

Մաղթում ենք հաջողություն:

1

Հասարակական աշխարհագրության ճյուղերից է.

- 1) լանդշաֆտագիտությունը
- 2) երկրաձևաբանությունը
- 3) կլիմայագիտությունը
- 4) երկրագրությունը

2

Երևանի հեռավորությունը Հյուսիսային բևեռից աստիճաններով կլինի.

- 1) 50°
- 2) 76°
- 3) 80°
- 4) 96°

3

Նկար 1.- ում տրված քարտեզը կազմելու համար ի՞նչ պրոյեկցիա է կիրառվել:

- 1) կոնային
- 2) հասարակածային
- 3) գլանային
- 4) ազիմուտային

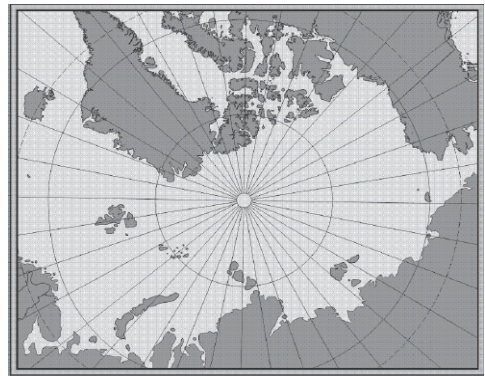

նկար 1.

4

Նշվածներից ո՞րն է ժամային գոտիների առաջացման պատճառ:

- 1) Երկրի օրական պտույտն իր առանցքի շուրջը
- 2) Երկրի առանցքի թեքությունն իր պտտման ուղեծրի հարթության նկատմամբ
- 3) Երկրի տարեկան պտույտն Արեգակի շուրջը
- 4) Երկրի վրա շարժվող մարմինների ուղղության շեղումը իրենց սկզբնական ուղղությունից

5

Նշվածներից ո՞ր մեթոդն է կոնկրետ գիտական.

- 1) համեմատական
- 2) վիճակագրական
- 3) քարտեզագրական
- 4) մաթեմատիկական

6

Քարտեզում երկու կետերի հեռավորությունը 8 սմ է, իսկ իրականում՝ 48 կմ:  
Այդ քարտեզի մասշտաբը կլինի.

- 1) 1: 60 000 000
- 2) 1: 60 000
- 3) 1: 600 000
- 4) 1: 6 000 000

7

Ո՞ր դարաշրջանում է առաջացել Հայկական լեռնաշխարհը:

- 1) Պրոտերոզոյան
- 2) Պալեոզոյան
- 3) Կայնոզոյան
- 4) Մեզոզոյան

8

Ո՞ր պնդումն է սխալ.

- 1) Ջրի ակուստիկ հատկության շնորհիվ այն իր միջով անցկացնում է ձայնի ալիքները:
- 2) Ջուրն իր ամեմամեծ խտությանը հասնում է +4° C-ում:
- 3) Ջուրը, տարբեր ագրեգատային վիճակների անցնելիս, չի ունենում ծավալային փոփոխություններ:
- 4) Ջրի ֆիզիկական և քիմիական հատկությունները սերտորեն կապված են միմյանց հետ:

9

Մթնոլորտում ո՞ր բարձրություններում է տարածվում օզոնի շերտը.

- 1) 40 – 45 կմ
- 2) 25 - 30 կմ
- 3) 30 – 35 կմ
- 4) 35 – 40 կմ

10

**Ո՞ր պնդումն է սխալ.**

- 1) Բնական զոնաների հերթափոխությունը լեռներում կոչվում է վերընթաց գոտիականություն:
- 2) Երկրի մակերևույթի հարթավայրային տարածքներում բնական զոնաները հիմնականում ձգվում են արևմուտքից արևելք ուղղությամբ:
- 3) Բարեխառն և արևադարձային հիմնական կլիմայական գոտիների միջև տարածվում է մերձարկտիկական կլիմայական գոտին:
- 4) Հասարակածային կլիմայական գոտում ամբողջ տարին իշխում են խոնավ ու տաք օդային զանգվածները:

11

**Ո՞ր օվկիանոսի տարածքի գրեթե կեսն է զբաղեցնում մայրցամաքային ծանծաղուտը.**

- 1) Խաղաղ
- 2) Հնդկական
- 3) Ատլանտյան
- 4) Հյուսիսային սառուցյալ

12

**Որքա՞ն կլինի արեգակնային ճառագայթների անկման անկյան մեծությունը հունիսի 22-ին եվ. լ. 50°-ի վրա:**

- 1) 26,5°
- 2) 63,5°
- 3) 53,5°
- 4) 16,5°

13

**Բնութագրումով որոշել բնական զոնան.**

*Այս բնական զոնան ունի լավ արտահայտված երկու սեզոն՝ խոնավ, տաք ամառներ, տաք և չոր ձմեռներ: Այն տարածվում է բոլոր մայրցամաքներում, բացի Անտարկտիդայից: Ո՞ր բնական զոնան է, նշել:*

- 1) անապատ
- 2) տափաստան
- 3) սավաննա
- 4) տունդրա

14

Ի՞նչ հողեր են տարածվում խոնավ հասարակածային անտառների զոնայում:

- 1) պոդզոլային
- 2) կարմրագորշ
- 3) դարչնագույն
- 4) կարմրադեղին

15

Ո՞ր պնդումն է սխալ.

- 1) Անտարկտիկայում չկան գործող հրաբուխներ, և չեն լինում երկրաշարժեր:
- 2) Անտարկտիդայի հիմքում ընկած է Անտարկտիկական հնագույն պլատֆորմը:
- 3) Անտարկտիդայի արևմուտքում ձգվում են Անտարկտիկական Անդերը:
- 4) Անտարկտիդայի հզոր սառցադաշտերի տակ կան լեռնաշղթաներ, սարահարթեր, հսկայական գոգավորություններ և նույնիսկ իջվածքներ:

16

Ո՞ր կղզեխումբն է գտնվում Հնդկական օվկիանոսում:

- 1) Մասկարենյան
- 2) Ագոբյան
- 3) Մարշալյան
- 4) Կանարյան

17

Հյուսիսային Ամերիկայի ամենաբարձր և ամենացածր կետերի բարձրությունների տարբերությունը կազմում է.

- 1) 7100 մ
- 2) 6279 մ
- 3) 6589 մ
- 4) 7000 մ

18

Ընտրել Հարավային Ամերիկայի բնական զոնաների տեղական անվանումների և բնական զոնայի կամ այն ընդգրկող տարածքի համապատասխանությունների ճիշտ շարքը.

- |            |   |
|------------|---|
| ա. պարամոս | 1. խոնավ հասարակածային անտառներ                                 |
| բ. պամպա   | 2. բարձրալեռնային մարգագետինները Անդերի լեռնաշղթայում           |
| գ. սելվաս  | 3. սավաննաները՝ Բրազիլական սարահարթում                          |
| դ. կամպոս  | 4. մերձարևադարձային տափաստանները Լա-Պլատայի դաշտավայրի հարավում |

- 1) ա-2, բ-1, գ-4, դ-3
- 2) ա-2, բ-4, գ-1, դ-3
- 3) ա-3, բ-4, գ-1, դ-2
- 4) ա-3, բ-1, գ-4, դ-2

19

Ո՞ր պնդումն է սխալ.

- 1) Հյուսիսային Ամերիկայում չկան անապատներ և կիսաանապատներ:
- 2) Կենտրոնական Ամերիկայում, Կարիբյան ծովի կղզիներում տարածվում են խոնավ արևադարձային անտառներ և սավանաներ:
- 3) Հյուսիսային Ամերիկայի տունդրայի զոնայում տիրապետող են մամուռներն ու քարաքոսները:
- 4) Կանադական կղզեխմբում ու Գրենլանդիայում առավելապես տարածվում է սառցային զոնան:

20

Ատլանտյան օվկիանոս թափվող գետ է.

- 1) Կոլումբիան
- 2) Մակենզին
- 3) Միսիսիպին
- 4) Կոլորադոն

21

Լեռնաշղթա-լեռնագագաթ զույգերից ո՞րն է սխալ.

- 1) Հիմալայներ—Ջոմոլունգմա
- 2) Ատլաս—Թուրկալ
- 3) Անդեր—Ակոնկագուա
- 4) Ալպեր—Կոսցյուշկո

22

Աֆրիկայի մերձարևադարձային մշտականաչ անտառների ու թփուտների բնական զոնային ո՞ր ծառն է առավել բնորոշ.

- 1) խեժափիճի
- 2) կազուարիա
- 3) կակաոյի ծառ
- 4) խցանակաղնի

23

Եվրասիայի բարեխառն կլիմայական գոտու վերաբերյալ ո՞ր պնդումն է ճիշտ.

- 1) Ցամաքային կլիմայի մարզում կլիմայի ցամաքայնությունն արևմուտքից արևելք նվազում է:
- 2) Ամենափոքր տարածքը զբաղեցնում է բարեխառն ցամաքային կլիմայի մարզը:
- 3) Ամենամեծ տարածքը զբաղեցնում է բարեխառն մուսսոնային կլիմայի մարզը:
- 4) Ծովային կլիմայի մարզը բնութագրվում է մեղմ ձմեռով, զով ամառով:

24

Ո՞ր երկիրը չի եղել ԽՍՀՄ-ի կազմում.

- 1) Ղազախստանը
- 2) Լեհաստանը
- 3) Էստոնիան
- 4) Մոլդովան

25

Ո՞ր մեզալոպոլիսը չի գտնվում ԱՄՆ-ում:

- 1) Սան-Սան
- 2) Չիփիթս
- 3) Բոսվաշ
- 4) Տոկայդո

26

Տրվածներից ո՞րը քաղաքական աշխարհագրության ուղղություններից չէ:

- 1) քաղաքական գեոէկոլոգիա
- 2) աշխարհաքաղաքականություն
- 3) մշակույթի աշխարհագրություն
- 4) ընտրությունների աշխարհագրություն

27

Բնակչության թվի բնական շարժը միայն բնական ճանապարհով՝ ծնունդների ու մահերի տարբերության հաշվին կոչվում է.

- 1) բնակչության բնական աճ
- 2) բնակչության մեխանիկական աճ
- 3) բնակչության միգրացիա
- 4) բնակչության խտություն

28

Նշվածներից ո՞ր երկիրն է բազմազգ:

- 1) Ճապոնիա
- 2) Հայաստան
- 3) Իտալիա
- 4) Ռուսաստան

29

Համաշխարհային տնտեսության ո՞ր հատվածին է պատկանում շինարարությունը:

- 1) առաջնային
- 2) երկրորդային
- 3) երրորդային
- 4) չորրորդային

30

Բնութագրումով որոշել երկիրը.

*Այս ասիական պետությունն ունի բազմազգ բնակչություն: Բնակչության մեծ մասն ուղղափառ քրիստոնյաներ են: Արդյունաբերության մեջ առաջնային տեղը պատկանում է գյուղատնտեսական հումք մշակող ճյուղերին: Աձեցվող կարևորագույն մշակաբույսերն են թեյը և ցիտրուսային պտուղները: Մակերևույթը լեռնային է, հարուստ է ռեկրեացիոն ռեսուրսներով: Այս երկիրը էլք ունի դեպի Սև ծով:*

- 1) Բուլղարիա
- 2) Հորդանան
- 3) Թուրքիա
- 4) Վրաստան

31

Նշվածներից անասնապահության ո՞ր ճյուղով աշխարհում առաջատար չէ Բրանը.

- 1) մարգարտագործությունը
- 2) ոչխարաբուծությունը
- 3) խոզաբուծությունը
- 4) ձկնորսությունը

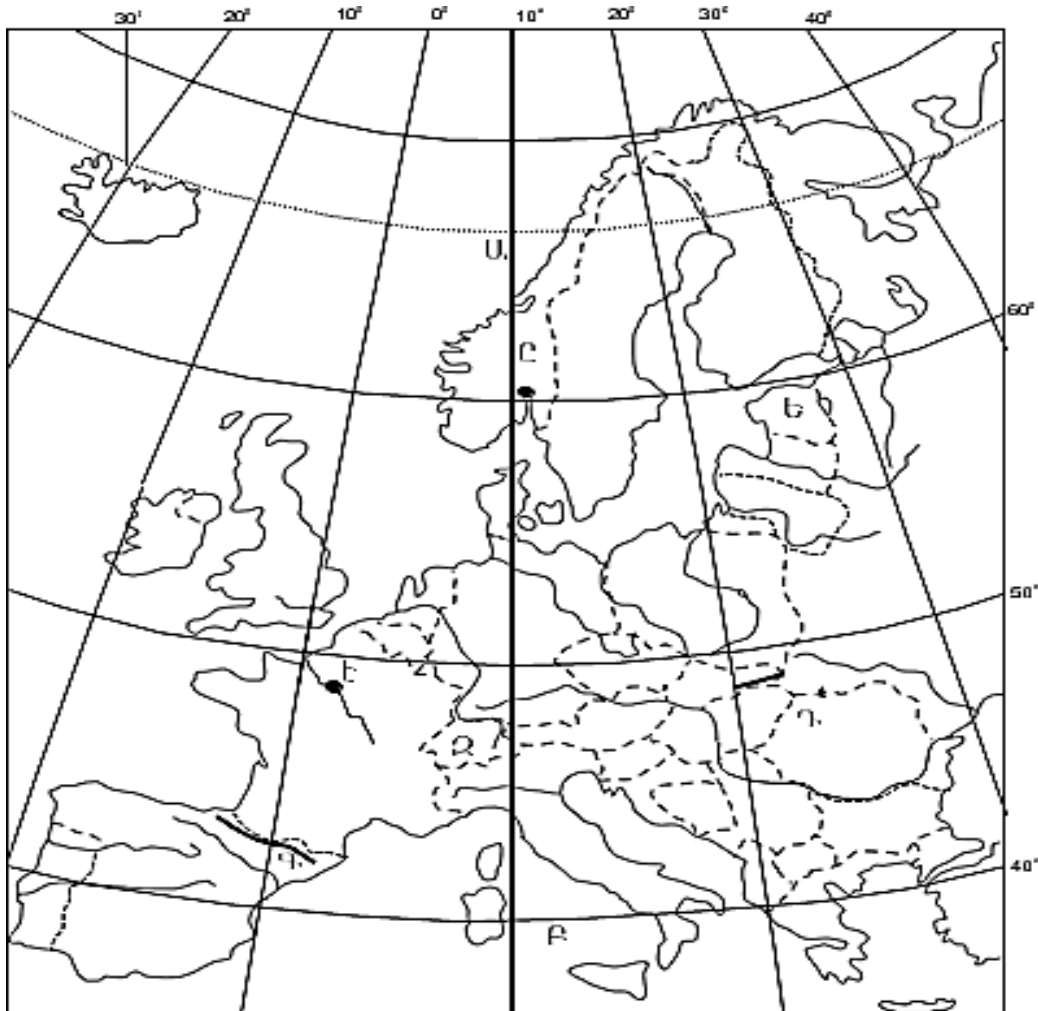

քարտեզ 1

32

Ո՞ր պետությունն է քարտեզ 1-ում նշված Ձ տառով.

- 1) Շվեյցարիա
- 2) Բուլղարիա
- 3) Ռումինիա
- 4) Հունգարիա

33

Ո՞ր մայրաքաղաքն է քարտեզ 1–ում նշված է տառով.

- 1) Փարիզ
- 2) Լոնդոն
- 3) Հելսինկի
- 4) Ստոկհոլմ

34

Կենտրոնական Ասիա տարածաշրջանի վերաբերյալ ո՞ր պնդումն է ճիշտ.

- 1) Թեթև արդյունաբերությունը զարգանում է ներկրվող հումքի հաշվին:
- 2) Տրանսպորտային ցանցը խիտ է:
- 3) Բնակչության միջին խտությունը բարձր է:
- 4) Գյուղատնտեսության առաջատար ճյուղը բուսաբուծությունն է:

35

Մշակաբույսերից որի՞ մշակությամբ է Չինաստանն աշխարհում գրավում առաջին տեղը.

- 1) մանիոկի
- 2) բրնձի
- 3) կակաոյի
- 4) սուրճի

36

Աֆրիկայի ո՞ր երկրները ելք չունեն դեպի ծով.

- 1) Մոզամբիկ և Տանզանիա
- 2) Նիգեր և Ռուանդա
- 3) Թունիս և Մարոկկո
- 4) Գանա և Մավրիտանիա

37

Ավստրալիայի վերաբերյալ ո՞ր պնդումն է ճիշտ.

- 1) Ավստրալիայի մակերևույթը հիմնականում հարթ է:
- 2) Աշխարհի ամենախիտ բնակեցված մայրցամաքներից է:
- 3) Արդյունաբերության առաջատար ճյուղը թեթև արդյունաբերությունն է:
- 4) Բնակչության թվով ամենախոշոր քաղաքը Կանբերան է:

38

Ամերիկայի Միացյալ Նահանգներին (ԱՄՆ) են պատկանում.

- 1) Շալիցբերգենի կղզիները
- 2) Ֆոլկլենդյան կղզիները
- 3) Սողոմոնի կղզիները
- 4) Հավայան կղզիները

39

Լատինական Ամերիկայի վերաբերյալ ո՞ր պնդումն է սխալ.

- 1) Խոշորագույն նավահանգիստներից են Բուենոս Այրեսն ու Ռիո դե ժանեյրոն:
- 2) Նավթի արդյունահանման ծավալով առաջատար երկիր է Չիլին:
- 3) Պարանա գետի վրա է կառուցված Իտայպու խոշորագույն ջրէկը:
- 4) Բրազիլիան աշխարհում առաջատար է սուրճի համաշխարհային համախառն արտադրանքով:

40

Ռուսաստանի Դաշնության վերաբերյալ ո՞ր պնդումն է ճիշտ.

- 1) Ոսկու արդյունաբերությունը հիմնականում կենտրոնացած է Կոլա թերակղզում:
- 2) Երկաթաքարի հիմնական պաշարները կուտակված են Կուրսկի մագնիսական անոմալիայում:
- 3) Էլեկտրաէներգիայի մեծ մասն արտադրվում է ատոմային էլեկտրակայաններում:
- 4) Նավթի հիմնական պաշարները տեղաբաշխված են Կուզբասի, Կանսկ-Աչինսկի ավազաններում:

41

Հայկական լեռնաշխարհում գտնվող լճերից ո՞րը չունի հրաբխային ծագում.

- 1) Սաղամո
- 2) Փարվանա
- 3) Խանչալի
- 4) Ուրմիա

42

Նշվածներից ո՞ր գետն է թափվում Արաքսի մեջ:

- 1) Թարթառ
- 2) Խաչենազետ
- 3) Կարկառ
- 4) Իշխանազետ



45

**ՀՀ բնակչության վերաբերյալ ո՞ր պնդումն է ճիշտ.**

- 1) Թվաքանակով երկրորդ ազգը ասորիներն են:
- 2) Եզդիները հիմնականում բնակվում են Սյունիքի մարզում:
- 3) Ռուսները հիմնականում բնակվում են Վայոց ձորի մարզում:
- 4) Ազգային կազմով աշխարհի առավել միատարր պետություններից է:

46

**ՀՀ-ում ուրբանիզացվածության ամենաբարձր մակարդակ ունեցող մարզն է.**

- 1) Շիրակը
- 2) Սյունիքը
- 3) Արարատը
- 4) Արմավիրը

47

**ՀՀ արդյունաբերության վերաբերյալ ո՞ր պնդումն է ճիշտ.**

- 1) Ալյումինի արտադրությունը բացառապես օգտագործում է տեղական հումք:
- 2) Մեքենաշինության զարգացումը պայմանավորված է սև մետաղների առկայությամբ:
- 3) Մետաղաձուլության մասնագիտացված ուղղություններից է մոլիբդենի արտադրությունը:
- 4) Քիմիական արդյունաբերության խոշոր կենտրոններ են Հրազդան և Գյումրի քաղաքները:

48

**Ո՞ր մարզում չկա երկաթուղային կայարան.**

- 1) Գեղարքունիք
- 2) Վայոց ձոր
- 3) Շիրակ
- 4) Լոռի

49

**Արագածոտնի մարզի վերաբերյալ ո՞ր պնդումն է սխալ.**

- 1) Հողային ծածկույթում գերակշռում են կիսաանապատային հողերը:
- 2) Ընդերքը հարուստ է հրաբխային ապարատեսակներով:
- 3) Տարածքի բարձրաչափական նիշերի մեծ տարբերության պատճառով կլիման բազմազան է:
- 4) Հիմնական ջրային զարկերակը Քասաղ գետն է՝ Գեղարքոս և Ամբերդ գլխավոր վտակներով:

50

Կոտայքի մարզում գյուղատնտեսության ո՞ր ենթաճյուղը զարգացմամբ առաջատար չէ:

- 1) ձվի արտադրություն
- 2) խոզաբուծություն
- 3) ոչխարաբուծություն
- 4) պտղաբուծություն

51

Ո՞ր պնդումն է սխալ:

- 1) Լուսասինթեզի ժամանակ բույսերը կլանում են թթվածին և արտանետում ածխաթթու գազ:
- 2) Անտառներն ունեն ջրապաշտպան, հողապաշտպան, դաշտապաշտպան, կլիմայաստեղծ նշանակություն:
- 3) Անտառների պահպանմանն ու վերականգնմանն ուղղված միջոցառում է հատուկ պահպանվող տարածքների ստեղծումը:
- 4) Բուսականությունը մասնակցում է նյութերի և էներգիայի համամոլորակային շրջապտույտին:

52

Տրվածներից ո՞րը էներգիայի ստացման անսպառ աղբյուր չէ:

- 1) երկրաջերմային
- 2) մակընթացային
- 3) արեգակնային
- 4) նավթային

53

Հետևյալներից ո՞րը հողաբարելավման միջոցառում չէ:

- 1) կլիմայավարժեցում
- 2) ոռոգում
- 3) քարամաքրում
- 4) անտառապատում

54

**Ո՞ր պնդումն է սխալ.**

- 1) Հողերի վատթարացման պատճառ է արոտավայրերի գերարածեցումը:
- 2) Արգելոցը հատուկ պահպանվող տարածք է, որտեղ ամբողջությամբ արգելված է մարդու արտադրական գործունեությունը:
- 3) Մարդու տնտեսական գործունեության պատճառով անտառների կրճատումը բնապահպանական համամոլորակային հիմնախնդիրներ չի առաջացնում:
- 4) Ջերմոցային էֆեկտի ուժեղացման հետևանքով բարձրանում է երկրագնդի միջին ջերմաստիճանը:

55

**Ո՞ր պնդումն է սխալ.**

- 1) Էկոլոգիական աղետալի շրջաններն աշխարհում աստիճանաբար ավելանում են:
- 2) Թույլ զարգացած երկրներին հատկապես բնորոշ է պարենային հիմնախնդիրը:
- 3) Համաշխարհային օվկիանոսը երկրագնդի մասշտաբով կլիմայի կարգավորիչ է:
- 4) Մարդկային զարգացման համաթվի հաշվարկման գլխավոր բաղադրիչ է տվյալ պետության քաղաքական իրավիճակը:

56

**Գրել այն գետերի համարները, որոնք հոսում են Եվրասիայում.**

- |           |          |
|-----------|----------|
| 1) Ենիսեյ | 5) Կոնգո |
| 2) Նեղոս  | 6) Լենա  |
| 3) Օբ     | 7) Օբանժ |
| 4) Շարի   | 8) Հոնոս |

57

**Գրել այն լեզվախմբերի համարները, որոնք մտնում են հնդեվրոպական լեզվաընտանիքի մեջ:**

- |               |                   |
|---------------|-------------------|
| 1) գերմանական | 5) հնդարիական     |
| 2) ռոմանական  | 6) ուգրո-ֆիննական |
| 3) թյուրքական | 7) քարթվելական    |
| 4) դրավիդյան  | 8) սլավոնական     |

58

Գրել բուդդայականության ուղղությունների համարները.

- |                     |                      |
|---------------------|----------------------|
| 1) մահայա           | 5) սուննիականություն |
| 2) ուղղափառություն  | 6) շիականություն     |
| 3) հինայա           | 7) լամայականություն  |
| 4) բողոքականություն | 8) կաթոլիկություն    |

59

Գրել այն երկրների համարները, որոնք առաջատար են թեյի մշակությամբ:

- |              |               |
|--------------|---------------|
| 1) Չինաստան  | 5) Քենիա      |
| 2) Կանադա    | 6) Չադ        |
| 3) Նորվեգիա  | 7) Մադագասկար |
| 4) Շրի Լանկա | 8) Դանիա      |

60

Գրել ՀՀ այն քաղաքների համարները, որոնք գտնվում են Սևանա լճի ավազանում.

- |             |              |
|-------------|--------------|
| 1) Ջերմուկ  | 5) Եղեգնաձոր |
| 2) Գավառ    | 6) Սևան      |
| 3) Մարտունի | 7) Վեդի      |
| 4) Վարդենիս | 8) Սիսիան    |

61

Գրել այն տարածաշրջանների համարները, որոնք մասնագիտացված են խաղողագործության մեջ.

- |                   |                          |
|-------------------|--------------------------|
| 1) Սևանի ավազան   | 5) Կոտայքի սարավանդ      |
| 2) Արարատյան դաշտ | 6) Սյունիքի բարձրավանդակ |
| 3) Շիրակի դաշտ    | 7) Լոռվա սարահարթ        |
| 4) Մասրիկի դաշտ   | 8) Արփայի հովիտ          |

62

Տրված լճերի համարները դասավորել ըստ դրանց խորության աճման կարգի.

- 1) Վանա
- 2) Տանգանիկա
- 3) Բայկալ

63

Տրված օվկիանոսները դասավորել մեծության աճման կարգով.

- 1) Իսադադ
- 2) Հնդկական
- 3) Ատլանտյան
- 4) Հյուսիսայի սառուցյալ

64

Լոնդոնում ժամը 10-ն է, Այդ պահին ժամը քանի՞ սը կլինի Երևանում (չորրորդ ժամային գոտի):

65

Որոշել Արեգակի ճառագայթների անկման անկյունը Մանկտ Պետերբուրգում (հս. լ.  $60^\circ$ ) սեպտեմբերի 23-ի կեսօրին:

(66-67) Քաղաքի բնակչության թիվը 90 000 է, բնակչության բացարձակ բնական աճը՝ 900 մարդ: Եկաճների թիվը 8000 մարդ է, մեկնաճների թիվը՝ 6000 մարդ.

66 Որոշել միգրացիայի մնացորդը:

67 Որոշել քաղաքի բնակչության թիվը 1 տարի հետո:

68 Երկրի նավթի պաշարները կազմում են 3,2 մլրդ տ, տարեկան հանույթը՝ 80 մլն տ: Որքա՞ն է ռեսուրսաապահովվածությունը:

69

**Գերմանիայի վերաբերյալ տրված պնդումներից որո՞նք են ճիշտ, որո՞նք՝ սխալ.**

- 1) Արտահանման մեջ գերակշռում են բնական գազն ու նավթամթերքները:
- 2) Տնտեսությունը գտնվում է զարգացման հետինդուստրիալ փուլում:
- 3) ՀՆԱ-ի կառուցվածքում ամենափոքր բաժինը զբաղեցնում է սպասարկման ոլորտը:
- 4) Արդյունաբերության առաջատար ճյուղերից են մեքենաշինությունն ու քիմիական արդյունաբերությունը:
- 5) Գյուղատնտեսությունն աչքի է ընկնում մեքենայացման ու քիմիացման բարձր մակարդակով:
- 6) Գյուղատնտեսության առաջատար ճյուղը բուսաբուծությունն է:

70

**ՀՀ Գեղարքունիքի մարզի վերաբերյալ տրված պնդումներից որո՞նք են ճիշտ, որո՞նք՝ սխալ.**

- 1) Մարզի գյուղերում է ապրում բնակչության մեկ երրորդը:
- 2) Առկա են քրոմիտի և ոսկու պաշարներ:
- 3) Կլիման բարեխառն լեռնային է:
- 4) Տնտեսության առաջատար ճյուղը գյուղատնտեսությունն է:
- 5) Հողածածկույթում գերակշռում են լեռնաանտառային գորշ հողերը:
- 6) Անասնապահության առաջատար ճյուղն է խոզաբուծությունը: